

El Banco de Fomento y Desarrollo entregó créditos por \$ 337.327,35 durante el 2007

Con una inversión del Ministerio de Desarrollo Humano de Provincia de Buenos Aires, que en diciembre de 2006 entregó al Banco de Fomento y Desarrollo \$ 200.000 para microcréditos, de los cuales \$ 150.000 se entregaron a emprendedores locales en mayo de 2007, los restantes \$ 50.000 se entregaron en octubre en el marco de un acuerdo de colaboración con la dirección de Políticas Socio-Productivas del Municipio quienes aportaron emprendedores originalmente financiados a través del Programa Manos a la Obra.

El resto de los fondos otorgados como crédito provino del recupero de las cuotas de los créditos anteriores. En ese marco el Banco de Fomento y Desarrollo, desde su fundación ha otorgado 264 créditos, por un total de \$ 986.243,94.

A continuación se pueden apreciar una serie de gráficos ilustrativos que muestran claramente el trabajo desarrollado por esta entidad crediticia:

Cantidad de créditos otorgados por el Banco 2004-2007

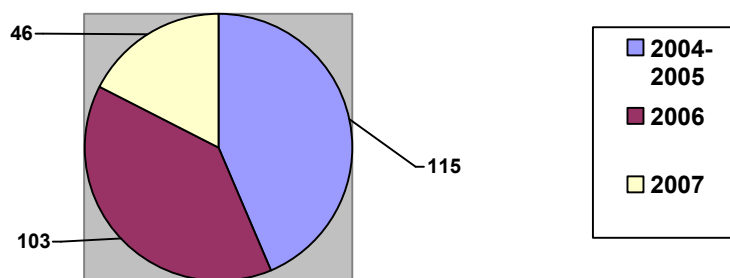

Monto total prestado desde el 2004 al 2007

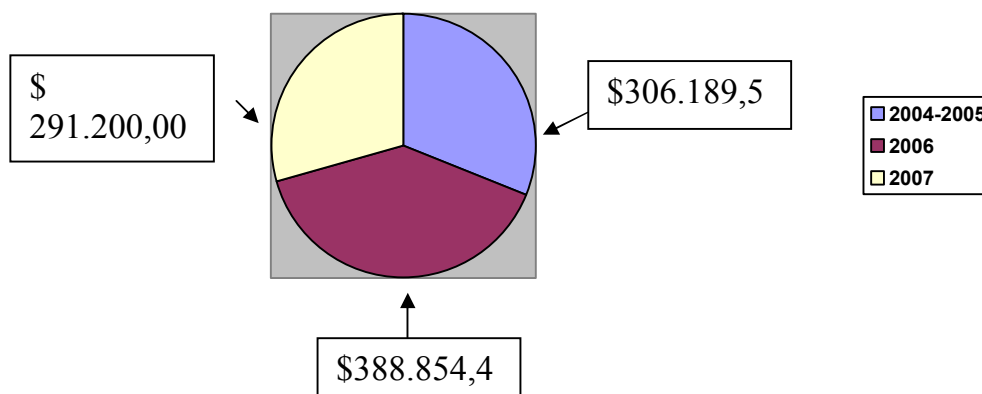

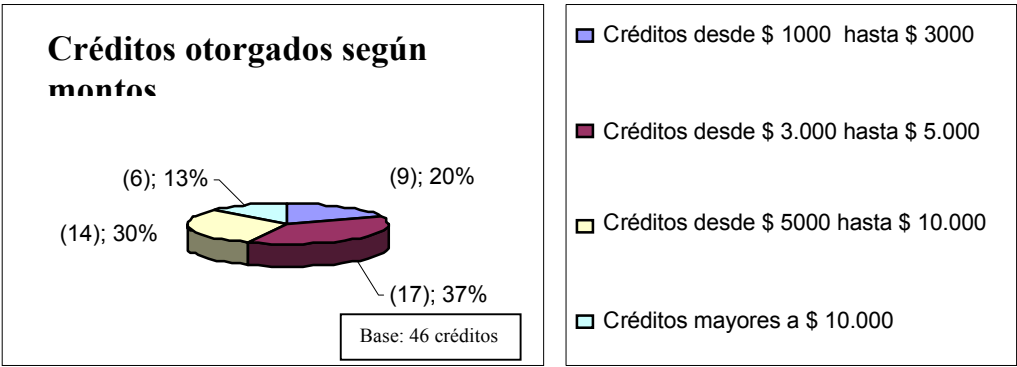

Evolución de los créditos otorgados según monto (en porcentaje) (años 2004-2007)

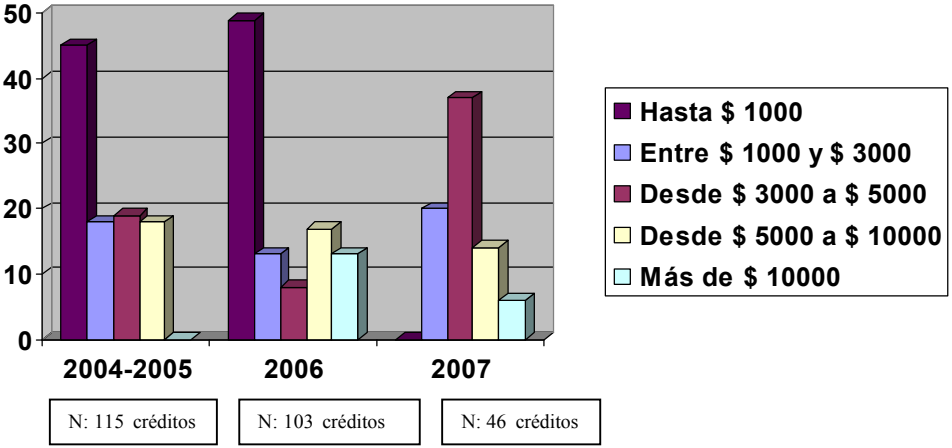

Cantidad de Créditos otorgados por localidad (2007)

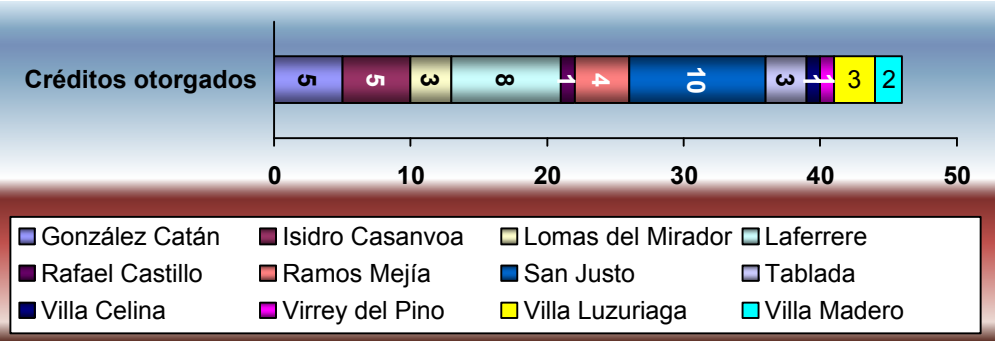

Cabe detallar que en la localidad de San Justo se otorgaron 10 créditos en Gregorio de Laferrere 8), en González Catán 5, en Isidro Casanova otros5, de esa manera se alcanza una cifra del 60% de los créditos concedidos durante el año 2007. Al compararlo con los años anteriores notamos que esas 4 localidades siempre han acaparado altos porcentajes de otorgamiento de créditos (60% 2004-2005 y 68% en el 2006).

Con relación al sexo de los titulares del crédito, el 52% son hombre, notándose una variación notable año tras año. Durante los primeros dos años de gestión del Banco el 83% de los créditos fueron otorgados a hombres, en el 2006, particularmente con el lanzamiento de la línea de créditos especiales para mujeres “Banca Femenina”, la relación se invirtió otorgándose el 73% de los créditos a mujeres.

Distribución de Créditos por rubro (serie histórica)

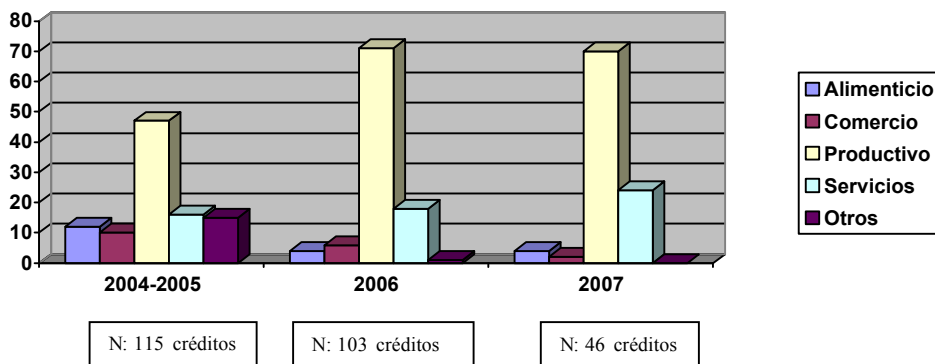

**Guía de presentación de proyectos e
información básica para solicitud de crédito**

Fecha: _____ / _____ / _____

1. Monto Solicitado: \$ _____

2. Destino de lo solicitado:

3. Datos personales del Solicitante del Crédito

Apellido y
Nombre: _____

Fecha de Nacimiento: _____ Lugar de Nacimiento: _____

Edad: _____ DNI: _____ CUIL: _____

Domicilio:

Barrio: _____ Localidad: _____ Código Postal: _____

Teléfono particular: _____ Celular: _____

Correo electrónico:

Nivel máximo de escolaridad alcanzado: _____

Estado Civil: Soltero Casado Separado/divorciado Viudo Unido de hecho

¿Cuántas personas conforman su hogar?: _____

El lugar donde vive es: Propio Alquilado

Otro: _____

¿Posee tarjeta de crédito?: Si No

¿Cuál?: _____

¿Tiene cuentas en algún banco?: Si No

¿Cuál?: _____

¿Ha solicitado créditos ante instituciones financieras en los últimos cinco años?:

Si No

¿Ante qué institución financiera?: _____

¿Ha tenido alguna deuda ante instituciones financieras en los últimos cinco

años?: Si No

¿Ante qué institución financiera?: _____

¿Tiene vehículo propio?: No Marca y modelo: _____

Ingreso mensual personal (en todo concepto): \$ _____

¿Realiza alguna otra actividad por la que reciba pagos regulares, tiene otro trabajo? Si No

A qué se dedica en esa otra actividad:

Lugar donde trabaja:

Antigüedad en el

trabajo: _____

Ingreso mensual del grupo familiar: \$ _____

4. Datos personales del Garante del crédito.

Apellido y

Nombre: _____

Fecha de Nacimiento: _____ Lugar de Nacimiento: _____

Edad: _____ DNI: _____ CUIL: _____

Domicilio:

Barrio: _____ Localidad: _____ Código Postal: _____

Teléfono particular: _____ Celular: _____

Correo electrónico: _____

Nivel máximo de escolaridad alcanzado: _____

Estado Civil: Soltero Casado Separado/divorciado Viudo
Unido de hecho

¿Cuántas personas conforman su hogar?: _____

El lugar donde vive es: Propio Alquilado
Otro: _____

¿Posee tarjeta de crédito?: Si No
¿Cuál?: _____

¿Trabaja con algún banco?: Si No
¿Cuál?: _____

¿Tiene vehículo propio?: Si No

Marca y modelo: _____

Lugar donde trabaja: _____

Antigüedad en el trabajo: _____

Ingreso mensual personal (en todo concepto): \$ _____

Ingreso mensual del grupo familiar: \$ _____

Especifique relación con el tomador de crédito:

5. Datos del emprendimiento.

Nombre del emprendimiento: _____

Rubro: _____ Fecha de inicio de la actividad: _____

Domicilio: _____

Barrio: _____ Localidad: _____ Código Postal: _____

Teléfono: _____ Página Web: _____

Correo electrónico: _____

¿Tiene el emprendimiento la habilitación en regla?: Si No

Situación ante la AFIP: Responsable Inscripto Monotributista No
Registrado

¿Cuántos puestos de trabajo permanente genera?: ____

¿Y cuántos temporarios? _____

¿Paga cargas sociales?: Si No

¿Alguna vez tuvo que discontinuar la actividad?: Si No

Explique los motivos por los que tuvo que discontinuar la actividad:

Las fuentes de financiamiento originales de su emprendimiento fueron:

Privadas (Ej. Donaciones, aportes de los miembros, subsidios de la fundación xx, aportes de colaboradores, bancos)

Públicas (Ej. Subsidio de la secretaria de desarrollo social del municipio)

Propio

Describa de qué forma y ante quién, obtuvo el financiamiento para comenzar la actividad:

¿Hay alguna organización u organismo publico que acompañe el desarrollo del emprendimiento?

SI NO

¿Cuál / Cuáles?

¿Desde hace cuánto tiempo acompañan al emprendimiento? _____

¿Qué tipo de acompañamiento recibe?:

¿Tiene alguna estrategia adicional de ventas que todavía no pudo explorar y que le gustaría hacerlo?, ¿Cuál?

Caracterice brevemente a sus clientes actuales:

Caracterice brevemente a sus clientes potenciales:

¿Quiénes son sus competidores?

--	--

Esta documentación reviste el carácter de declaración jurada